Technologentreffen 2006 zum ersten Mal am TGM

Die Idee, das Absolventinnen- und Absolvententreffen am TGM zu veranstalten, hatte unser AV Schranz schon vor zwei Jahren. Aufgrund der großen Anzahl von Besucherinnen und Besuchern, ca. 500 Personen, sind wir diesem Vorschlag nicht näher getreten.

So haben wir unsere Jubiläumsfeier in den letzten Jahren wieder im Arcotel Wimberger durchgeführt. Obwohl sich alle beteiligten Personen wirklich bemühten, die Veranstaltung ordentlich zu gestalten, gab es immer wieder Schwierigkeiten in den verschiedensten Richtungen und einige Personen verließen unzufrieden unsere Feier. Außerdem war auch die Saalmiete nicht unbeträchtlich. Bei einer unserer Arbeitssitzungen haben wir daher die Idee von AV Schranz aufgegriffen und die zu erwartende große Besucheranzahl auf zwei Abende aufgeteilt.

75-jähriges Matura-Jubiläum: Dir. Ing. Emanuel Strunz

Wir luden die Absoventen/-innen der Abteilungen B, M, K, W, Pl und Sil am Donnerstag, den 28. September 2006 und die Absolvent/-innen der Abteilungen E, S und N am Freitag, den 29. September 2006 an unsere Schule ein.

Im Exnersaal wurden unsere Matura-Jubilare vom Präsidenten des Technologenverbandes, Herrn Univ.-Prof. Dr. Tichy, begrüßt und in kurzen Worten auf die Aktivitäten unseres Verbandes hingewiesen.

Herr Dir. Dipl.-Ing. Reischer überbrachte Willkommensgrüße unserer Schule. Er erzählte kurz über die Sorgen aus dem Schulalltag, aber auch über die nach wie vor hervorragende Ausbildung an unserer Schule und über die erfolgreiche Kooperation und die starke Unterstützung durch die Wirtschaft.

Der Vizepräsident unseres Verbandes, Herr Dr. Schöll, führte die Ehrungen der Jubilare durch, übereichte die Urkunden und bat zu einem Erinnerungsfoto.

Das 75-jährige Jubiläum feierte Herr Dir. Ing. Emanuel STRUNZ aus der E 31b.

70-jähriges Matura-Jubiläum: Ing. Erich Vana ...

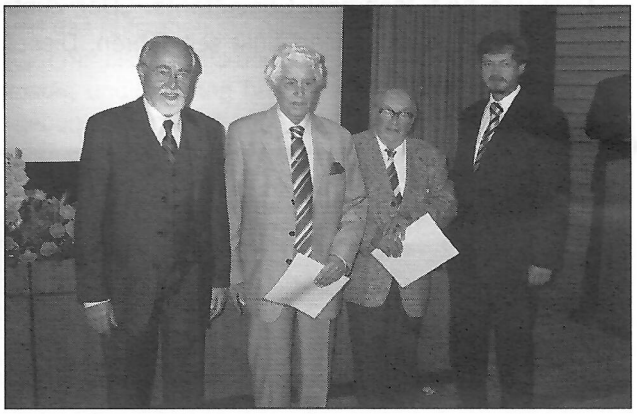

... und Ing. Herbert Pallan und Ing. Ernst Preuschl

Das 70-jährige Jubiläum wurde von den Herrn Ing. Herbert PALLAN und Ing. Ernst PREUSCHL aus der E 36b und Herr Ing. Erich VANA aus der B 36 gefeiert.

Für das 65-jährige Jubiläum wurden die Herren Ing. Friedrich HARTL, Reg.-Rat Ing. Johann PLODERER und Dipl.-Ing. Ernst WUNDERLE (erkrankt) aus der E 41, die Herren Ing.

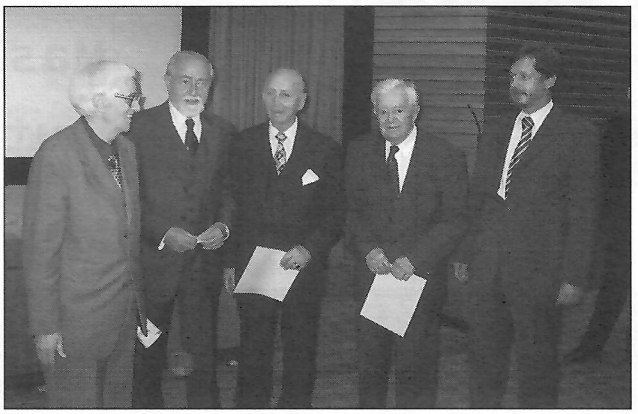

65-jähriges Matura-Jubiläum: ... Ing. Herbert Grill, Ing. Fritz Mateschütz und Ing. Kurt Track aus der B 41

Der Verband der Technologen dankt herzlich für die eingegangenen Spenden anlässlich des Technologen-Treffens 2006

Josef NEJEZ und Ing. Karl WANKE aus der R 41, die Herren Ing. Herbert GRILL, Ing. Fritz MATESCHÜTZ und Ing. Kurt TRACK aus der B 41, die Herren Ing. Egon IVELLIO-VELLIN, Ing. Alfred KUCHARIK und Ing. Paul SCHINDLER (erkrankt) aus der M 41 geehrt.

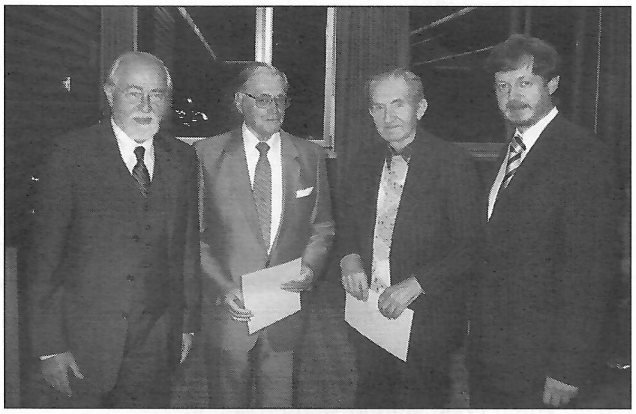

... Ing. Josef Nejez und Ing. Karl Wanke aus der R 41 ...

... Ing. Friedrich Hartl und Reg.-Rat Ing. Johann Ploderer aus der E 41 ...

Weiters wurde noch eine Vielzahl an Absolventen für ihr 60-, 55- und 50-jähriges Jubiläum geehrt.

An die jüngeren Jubilare wurden die Urkunden wieder von unseren Abteilungsvorständen/-innen überreicht, nachdem sie im Speisesaal an den für sie reservierten Tischen Platz genommen hatten.

Viele waren aus dem Ausland angereist (z. B. aus der USA, Deutschland, Schweiz), um mit ihren Schulkameraden zu plaudern, Erfahrungen auszutauschen und manchen interessanten beruflichen Werdegang zu schildern. Natürlich gab es auch viel über Familie, Kinder und oft auch über Enkelkinder zu erzählen.

Vor den Ehrungen im Exnersaal hatten unsere Absolventen die Möglichkeit, an einer Schulführung teilzunehmen. Fast alle haben dieses Angebot mit großem Interesse angenommen. Die älteren Kollegen, die noch in der Währinger Straße maturiert haben, waren von der noch immer modernen Ausstattung unserer Schule angetan. Die jüngeren Kollegen, die bereits an der neuen Schule ihre Reifeprüfung abgelegt haben, wussten über einige vertraute Plätze viel zu erzählen.

Im Namen unseres Direktors, Herrn Dipl.-Ing. Reischer, und im Namen unseres Präsidenten, Herrn Univ.-Prof. Dr. Tichy, möchten wir uns bei allen Kollegen des fachpraktischen Unterrichtes ganz herzlich für ihre Unterstützung bedanken.

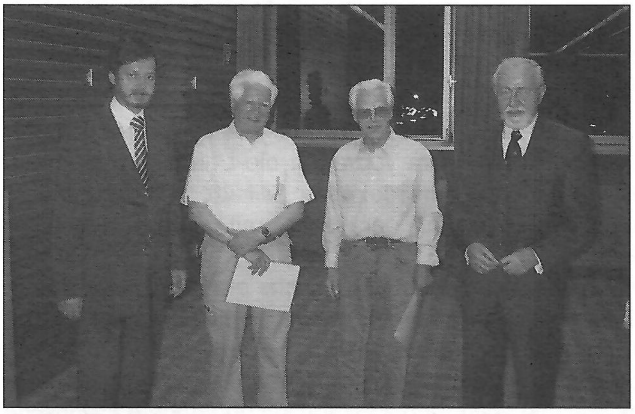

... Ing. Egon Ivellio-Vellin und Ing. Alfred Kucharik aus der M 41

Durch ihre spontane Bereitschaft, den Werkstättenunterricht in die Abendstunden zu verschieben, haben sie die Schulführungen für unsere Absolventen und Absolventinnen erst ermöglicht. Ebenso die Kollegen im Labor in der Abt. EL im 14. Stock. Bei den Kollegen und den Schülern der 5. Klassen, die die Damen und Herren durch unsere Schule geführt haben, bedanken wir uns ebenso ganz herzlich.

Unser besonderer Dank gilt den Kollegen Danzinger und Gerik, die wie immer bei solchen Veranstaltungen maßgeblich an der Organisation beteilt waren und tatkräftig bei der Durchführung mitgeholfen haben.

Im Anschluss an die Ehrungen nahmen unsere Gäste auch gerne die Möglichkeit wahr, mit ihren Freunden ein gemeinsames Abendessen im Speisesaal unserer Schulmensa einzunehmen. Hier bedanken wir uns herzlich bei der Fa. Bayreder, die rasch, freundlich und kostengünstig für die Bewirtung unserer Ehrengäste sorgte.

Die Stimmung im Saal war an beiden Tagen ausgezeichnet. Zu später Stunde verließen die letzten Standhaften unsere Veranstaltung, die diesmal mit großer Anerkennung bedacht wurde.

Wir freuen uns über zwei gelungene Veranstaltungen und werden daher auch die nächsten Technologentreffen an unserer Schule organisieren und durchführen, und die nächsten Jubilare werden wieder an das TGM eingeladen.

Norbert Pay

Es starben:

R 48b **Ing. Karl SCHMELZER**
am 7. September 2006

TGM **Prof. Dipl.-Ing. Dr. techn. Franz BAMER**
9. Oktober 2006

BW 98b **Ing. Philipp SCHUCH**
14. Oktober 2006

S 29b **Ing. Josef OBLAK**
31. Oktober 2006